RADIMER

RADIMER S.L. B95293205
Pol. Ibarzaharra Nº 9 Pabellón 39.
48510 Trapagaran. BIZKAIA
Tel: 94 472 02 14. Fax: 94 495 96 06
www.radimer.es

grupo radimer

Nueva imagen

Al inicio del presente año hemos decidido cambiar la imagen de la compañía, entendíamos que la antigua ya no representaba la nueva etapa que hemos emprendido.

Abrimos con este cambio de imagen, una nueva etapa ilusionante y transformadora, donde las áreas de negocio de RADIMER pasan a ser sociedades independientes con nuevos recursos, estrategias y objetivos.

El nuevo logotipo representado por la figura de una cometa multicolor, simboliza muchos de nuestros principios y lo que nuestros clientes esperan de nosotros: rapidez, agilidad, flexibilidad, cercanía, libertad y una mano experta.

Esperamos de nuestros clientes, como compañeros de viajes y fuerza impulsora, nos permitan volar muy alto y disfrutemos conjuntamente de la experiencia.

radimer

radimer

Color naranja:

Radimer smart security & networks

radimer

Color Azul:

Radimer electrificaciones

radimer

Color Rojo:

Radimer servicios energéticos

Breve historia

Si se han preguntado alguna vez por el origen del nombre de la empresa, comentarles que proviene de las iniciales de los nombres Raúl y Diego Merino.

Dos hermanos emprendedores que tras el cierre de la empresa eléctrica en la que trabajaban, decidieron emprender y constituir su propia empresa.

Han transcurrido quince años desde sus inicios ,y hoy en día RADIMER es una empresa consolidada y reconocida en el mercado, que posee la experiencia de las grandes empresas con una plantilla joven, ilusionante y motivadora.

De la actitud mostrada por nuestros empleados ante los nuevos proyectos, surge el slogan de la compañía:

"Nos motivas los desafíos",

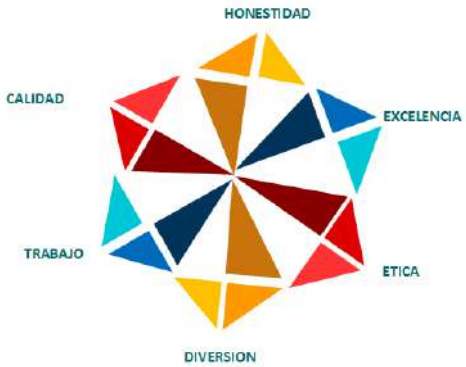

Molinillo de valores de RADIMER

Misión

Ser un proveedor integral de soluciones y servicios en electricidad, eficiencia energética, seguridad física y comunicaciones, tanto en el sector público como privado.

Visión

Una empresa en la que confíen nuestros clientes, cercana e innovadora, financieramente solida, y sobre todo, un lugar agradable para trabajar .

Valores

Los valores de RADIMER derivan de unos principios familiares que son los que dan la identidad a la empresa. Dichos principios son el genoma que se transmiten a todos sus empleados y clientes. Existen seis valores fundamentales que guían las tomas de decisión; calidad, excelencia, trabajo, honestidad, ética y diversión. Dicho de otro modo; afán de superación y satisfacción por el trabajo bien hecho, cultura del esfuerzo, empleo de la verdad como generador de confianza, y cualquier medio no justifica un fin.

La diversión en cualquier empresa no suele ponerse en valor, sin embargo, en RADIMER motivada por la juventud de la plantilla, se promueve el buen humor y la broma como elemento facilitador de las buenas relaciones, contribuyendo a la retención y contratación del talento. RADIMER presume actualmente de ser una de las mejores empresas donde poder desarrollarse personal y profesionalmente.

Introducción

Radimer smart security & networks es una empresa perteneciente al Grupo Radimer especializada en soluciones y servicios relacionados con los sistemas de seguridad inteligente y las comunicaciones. Nuestros clientes son tanto organismos públicos como empresas privadas que necesitan un único proveedor integral de soluciones llave en mano. Sobre una misma infraestructura de comunicaciones cableadas y/o inalámbricas se integra un completo "ecosistema de seguridad y sensores IoT" basada en analítica de video, videograbación continua o mediante eventos programados, almacenamiento local o en la nube, monitorización local y/o remota, controles de acceso tanto de personas como de vehículos,.. Para ello, Radimer cuenta con un equipo de profesionales para abordar los proyectos más exigentes encomendados por nuestros clientes. El ciclo completo de servicios incluye la consultoría, implantación, parametrización, puesta en marcha y mantenimiento integral según la criticidad de los sistemas de seguridad y comunicaciones finalmente implantados.

radimer
smart security & networks

PROVEEDOR INTEGRAL EN SEGURIDAD Y COMUNICACIONES

Soluciones de Seguridad

Solución de videovigilancia embarcada en vehículos.

Sistema de videovigilancia, geolocalización y comunicaciones en vehículos. Dicha solución permite conectarse en tiempo real con las cámaras de abordo, transmitir audio, grabar y almacenar las imágenes, descargar dichas imágenes en tiempo real o en diferido, y con el software VMS, realizar el seguimiento de vehículos sobre planos.

Solución LPR. Reconocimiento de matrículas.

Sistema de reconocimiento de matrículas con generación de eventos como aperturas de barreras, infracciones de tráfico, etc. Sus principales características son el funcionamiento con poca luminosidad, filtrado de listas, cámaras tipo box o bullet resistentes a la intemperie. Cámaras hasta 60fps a Full HD1080p de resolución.

Solución de conteo de personas basadas en la analítica del video.

Sistema permite medir en tiempo real la cantidad de personas que transitan por cualquier tipo de recinto. Las aplicaciones son innumerables; cálculo de rutas de vehículos teniendo en cuenta la afluencia de personal en marquesinas, activación de alarmas por excesos de aforo, etc.

Solución de videovigilancia con iluminación laser.

Solución adecuada para grandes recintos abiertos sin iluminación (hasta 500 mts. de alcance). Incorpora también funciones Smart, generando eventos y grabación ante la detección de caras, detección de intrusión, cruce de línea, excepciones audio, etc. Estas funcionalidades, combinadas con el Smart tracking, permiten a la cámara detectar y seguir los objetos en movimiento de forma automática.

Solución de videovigilancia con cámaras térmicas.

Las soluciones de videovigilancia térmica permite la detección y generación de eventos relacionados con temperaturas anómalas o incendios. Son especialmente indicadas para vigilancia de perímetro, puertos y muelles, infraestructura crítica, plantas de procesamiento y de fabricación.

Solución de videovigilancia en entornos oscuros

Soluciones para entornos con muy baja luminosidad para ofrecer imágenes en color Full HD (1920×1080) a una velocidad de fotograma de hasta 50ips y un WDR de Doble Scan de 120dB. Se consigue un excelente resultado con sensibilidad de hasta 0,002 lux en color y 0,0002 lux en blanco y negro.

Solución de videovigilancia desde el aire basado en drones

Soluciones de seguridad basadas en drones para emplear en sitios de difícil acceso, como fuegos forestales, redes de alto voltaje y desastres naturales.

Soluciones de Seguridad

Sistema de Gestión

Reconocimiento de placas de matrícula (ANPR) y gestión de Parking

El módulo lee y reconoce las placas de matrículas, y también el modelo del vehículo, el logotipo y el color, así como la dirección de circulación. Con dichos datos y en base a una lista de matrículas permitirá al sistema tomar las decisiones ya preconfiguradas. Se incluye informes y estadísticas.

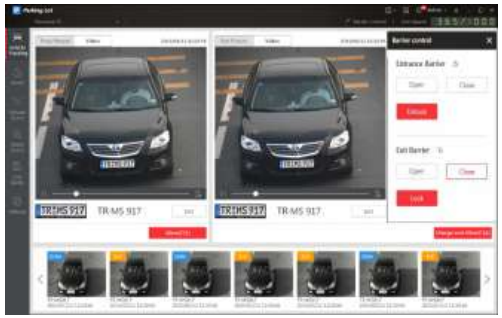

Video vigilancia en unidades móviles

Como un módulo SIG, el sistema es capaz de rastrear los vehículos sobre un mapa y con un clip acceder en tiempo real a las cámaras o al grabador de vídeo de abordo.

Cuando se despliega el módulo de videovigilancia móvil, iVMS 5200 Pro es capaz de rastrear patrones de conducción de vehículos. Un operador iVMS 5200 Pro es capaz de establecer un conjunto de patrones de conducción predefinidos, y activar una alarma cuando un vehículo se desvía de dichos patrones predefinidos. Las imágenes de reproducción se pueden descargar de forma inalámbrica en la estación base.

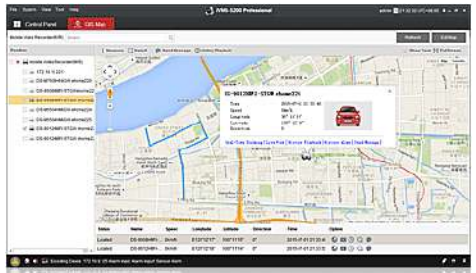

Bussines Intelligent

Conjunto de herramientas diseñadas para transformar datos en información útil para las empresas, lo que le permite identificar productos clave, flujo de clientes y tráfico, así como empleados de alto rendimiento. Algunas de las funciones analíticas clave incluyen el análisis de datos de transacciones desde un terminal punto de venta vinculado, conteo de personas, cartografía térmica y análisis de tráfico de personas, permitiendo la identificación de productos populares y áreas de interés clave para clientes dentro de una tienda o supermercado.

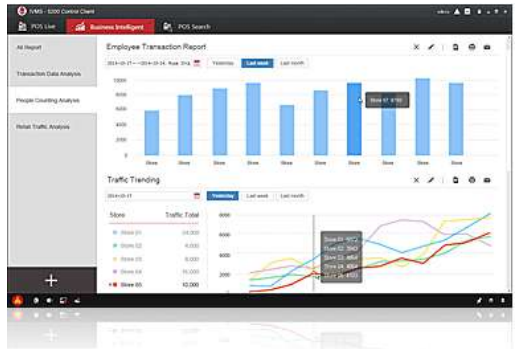

Integración de CCTV con Cajero

Permite monitorear sus cajeros de ventas mostrando los datos de transacción relevantes junto con el video en vivo o grabado de la correspondiente cámara. Estos datos de transacción pueden luego ser buscados en base a números de factura, producto vendido, tiempo de transacción, precio de pedido o rango de precio, etc.

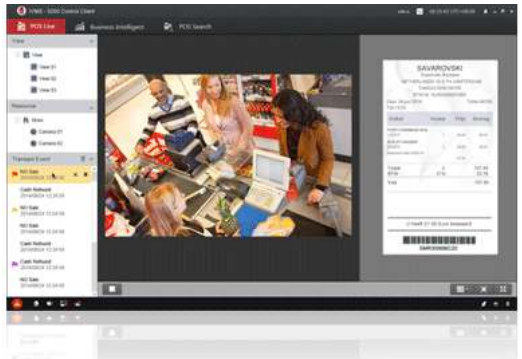

Infraestructuras IOT
(INTERNET OF THINGS)

Soluciones IoT (Internet of Things)

La solución IoT de Radimer Smart Security & Networks permite de **forma segura**, que los datos extraídos de los sensores de las instalaciones del cliente, pueden ser transferidos, recopilados, almacenados (en la nube o en un centro de datos) y analizados en tiempo real o diferido, para permitir la identificación de anomalías, detección de patrones de funcionamiento, etc.

Del análisis de la información, el cliente puede tomar las decisiones operativas más acertadas basadas en información real.

Teniendo en cuenta la gran diversidad de sectores y entornos tan heterogéneos donde aplica el IoT, se hace imprescindible la realización de un estudio previo de integración e interoperabilidad con los elementos existentes. *Radimer Innovation Lab* juega en este aspecto un importante papel.

Sensorización

Trabajamos con sensores para los sectores petroquímicos y gas, ciudades inteligentes, sanitario, comercio minorista, casas inteligentes, etc.

Hiperconvergencia IoT.

Los sistemas convergentes integran la captura, control, procesamiento de la información y el almacenamiento de datos para proporcionar un análisis completo y extracción de información relevante, con el objetivo de facilitar la toma de decisiones en tiempo real. Equipos preparados para entornos difíciles de funcionamiento en cuanto a temperatura, vibraciones y golpes.

Analítica de los datos.

La plataforma nos ofrece conocimientos analíticos predictivos e históricos, acompañados de algoritmos de aprendizaje automático utilizados en las bases de datos y su contexto. Mediante su representación gráfica permitirá mejorar la eficiencia en operaciones y mantenimientos, y por tanto, potenciar un importante ahorro de costes.

Seguridad IoT

Las redes de sensores necesitan añadir, detectar, realizar perfiles y asegurar de forma automática la incorporación de nuevos dispositivos, sin necesidad de intervención manual.

La solución de Radimer, permite elaborar perfiles de nuevos dispositivos para la IoT, hacer cumplir las políticas de seguridad e intercambiar los estados de dichas políticas con otros sistemas de seguridad, incluyendo sistemas de gestión de dispositivos móviles.

La solución se integra con infraestructuras de redes existentes de cualquier proveedor y tecnología, permitiendo a los equipos de TI automatizar eventos y escalar con facilidad .

Plataforma Universal IoT

La Plataforma permite desarrollar soluciones verticales para conectar y gestionar dispositivos y aplicaciones de una forma rápida y sencilla, gracias a su capacidad de integración de dispositivos y protocolos distintos.

La plataforma está alineada con el estándar **one M2M** y está diseñada para ser agnóstica a cualquier proveedor, lo que permite a los operadores IoT gestionar de forma simultánea un ecosistema heterogéneo de sensores, aplicaciones verticales en dispositivos M2M así como procesar y analizar datos de una única plataforma alojada en la nube o en el CPD del cliente.

Solución de Acceso de Banda Ancha y amplia cobertura basada en tecnología LTE.

Permite integrar múltiples servicios como videovigilancia, video HD, sensores IoT, VOIP, oficinas móviles, datos y servicios de localización sobre una misma red.

Una aplicación práctica es la integración de los Servicios de Seguridad y Emergencia, donde por ejemplo, un terminal rugerizado de un cuerpo de seguridad puede transmitir y recibir imágenes o fotografías en tiempo real de lo que está ocurriendo, a un puesto de mando o a sus propios compañeros.

Desde la infraestructura más compleja y heterogénea como puede ser una Ciudad Inteligente, hasta una simple red doméstica, se requiere de una infraestructura de comunicaciones , pudiéndose ser esta multiservicio (voz, datos y video) y multitecnología cableada o inalámbrica.

RADIMER SMART SECURITY & NETWORKS como compañía independiente no estamos ligados a ningún fabricante ni tecnología. Contamos con un potente departamento de ingeniería y consultoría donde determinamos la mejor solución tecnológica para el negocio del cliente. Nuestro conocimiento técnico abarca las tecnologías inalámbricas; Zigbee, Bluetooth,WiFi, WiMAX, microondas, Sigfox, LTE, NB-IoT así como infraestructuras cableadas; UTP/STP,SFTP,FO.

SOLUCIONES DE COMUNICACIONES

- Redes de fibra óptica (FO).
- Sistemas de Cableado Estructurado y Cableados Inteligentes.
- Redes de Comunicaciones de Datos (Networking).
- Redes de Área Extensa y Metropolitanas (MAN/WAN).
- Redes Inalámbricas en interiores y exteriores (WLAN).
- Radioenlaces punto a punto y multipunto.
- Soluciones energéticas y de datos para CPDs.
- Sistemas de videoconferencia e integración con Centros de Control.

Soluciones Radimer Electrificaciones

Soluciones Smart Home

Solución integrada de gestión, control y automatización de edificios y viviendas desde pantallas táctiles y smartphones.

Los sistemas integrados son la electricidad, iluminación, comunicaciones de voz y datos, seguridad física, calefacción, multimedia y control de accesos. Dentro del apartado de multimedia, incluye sistemas A/V multiroom, difusión sonora, TV y videoconferencias

Además, el sistema permite controlar de forma gráfica los consumos de la vivienda o edificio.

Soluciones Smart Energy y electrificación

El conocimiento y la experiencia de Radimer Electrificaciones abarca tanto las infraestructuras eléctricas en media y baja tensión monitorizadas con sensores , como las infraestructuras convencionales.

Se incluyen :

- Centros de transformación MT/BT
- Redes aéreas y subterráneas
- Subestaciones eléctricas-
- SVC´s y baterías de condensadores intemperie
- Grupos electrógenos

Soluciones de carga de vehículos

Radimer electrificaciones realiza instalaciones de puntos de carga de vehículos eléctricos tanto en corriente alterna AC como corriente continua DC (Hasta 50kW)

Para aquellos cliente que lo soliciten, los puntos de carga se pueden alimentar con paneles fotovoltaicos e incluso instalados en farolas inteligentes.

Para aquellas zonas donde se soliciten más de un punto de carga, se balanceará la carga de forma dinámica y segura entre todos los puntos.

Las soluciones de Radimer abarca tanto entornos públicos como privados en exteriores e interiores.

Soluciones para la industria del futuro (Industria 4.0)

En Radimer electrificaciones contamos con el conocimiento y experiencia en líneas de producción para la monitorización continua y la mejora del control de los procesos productivos mediante la sensorización (IoT), lo cual nos permitirá medir consumos excesivos, sobrecalentamientos, excesos de presión, etc

radimer electrificaciones

Soluciones Smart Lighting

Solución de farolas multiservicios basada en tecnología LED para entornos exteriores. Con posibilidad de gestionarse en remoto desde un centro de control o smartphone. Mediante la incorporación de paneles solares y empleos de sensores, el consumo de dicha farola puede llegar a reducirse hasta un 75% respecto a los consumos de farolas convencionales. La farola puede emplearse como atalaya donde se mecanicen otros servicios como: cámaras de videovigilancia, altavoces, sensores de presencia, temperatura y CO2, además de como punto de recarga de vehículos eléctricos o híbridos .

Servicios

- Ingeniería y consultoría de instalaciones y procesos industriales.
-Asesoramiento, mejora y adecuación a normativa de instalaciones existentes.
-Mantenimiento integral eléctrico de plantas industriales.
-Automatización y control de procesos.
-Instalaciones de instrumentación y control.
-Diseño, dirección y ejecución de proyectos “ Llave en mano “.
-Eficiencia energética en industria.
-Auditorías energéticas y supervisión de consumos.
-Ingeniería y construcción de armarios de control.
-Ingeniería y construcción de armarios de distribución y potencia.
-Ingeniería y construcción de CCMs.
-Pruebas FAT Y SAT.

Clientes

SEGURIDAD Y COMUNICACIONES

Universidad del País Vasco / Euskal Herriko Unibertsitatea · KURSAAL · IKEA · Bilbao Bizkaia Ur Partzuergoa · Gobierno de La Rioja · BEC Bilbao Exhibition Centre · GESCRAP · Ayuntamiento de Portugaleteko Udala · Ayuntamiento de Santander · Sestao · Santurtzi · Getxo · balmaseda · Zierbena · Muskiz Udala · Galdakao Udala · Mungia Udala · Ayuntamiento de Puerto El Mirrerás · Ayuntamiento de Oria · Faustino · Izadi · Forum sport · Osakidetza · Transportes Logísticos y Portuarios · Bizkaia · LantegiBatuak · Hard Rock Hotel · Ushuaïa · Mango · Sercotel hotels · Marina Hotels · Ertzaintza · Igurco · H10 Hotels · Villa del Sol Hotels · Primark · San Antonio

Clientes

ENERGIA Y ELECTRIFICACION

Universidad del País Vasco / Euskal Herriko Unibertsitatea · Repsol · Aena · Bilbao Bizkaia Ur Partzuergoa · Iberdrola · Eroski · Carrefour · Ayuntamiento de Portugaleteko Udala · Bizkaia · Sestao · Eusko Jaurlaritza Gobierno Vasco · Getxo · metro bilbao · Bilbao Port · Feve · Muskiz Udala · Durango · Galdakao Udala · Mungia Udala · Erandio Udala Ayuntamiento · Laudio Llodio · Barakaldo · Ayuntamiento de Tudela · Forum sport · Osakidetza · Petronor · euskalforging · LantegiBatuak · Mango · Sercotel hotels · Marina Hotels · Befesa · Ertzaintza · Bomloy · Ayuntamiento de Valladolid · Emasa · Primark · Ayuntamiento de Algeciras · Forest Trafic

AENOR Gestión Energética UNE-EN ISO 50001 · AENOR Empresa Registrada UNE-EN ISO 9001 · AENOR Gestión Ambiental UNE-EN ISO 14001 · AENOR Seguridad y Salud Laboral OHSAS 18001

RADIMER S.L. B95293205
Pol. Ibarzaharra Nº 9 Pabellón 39.
48510 Trapagaran. BIZKAIA
Tel: 94 472 02 14. Fax: 94 495 96 06
www.radimer.es